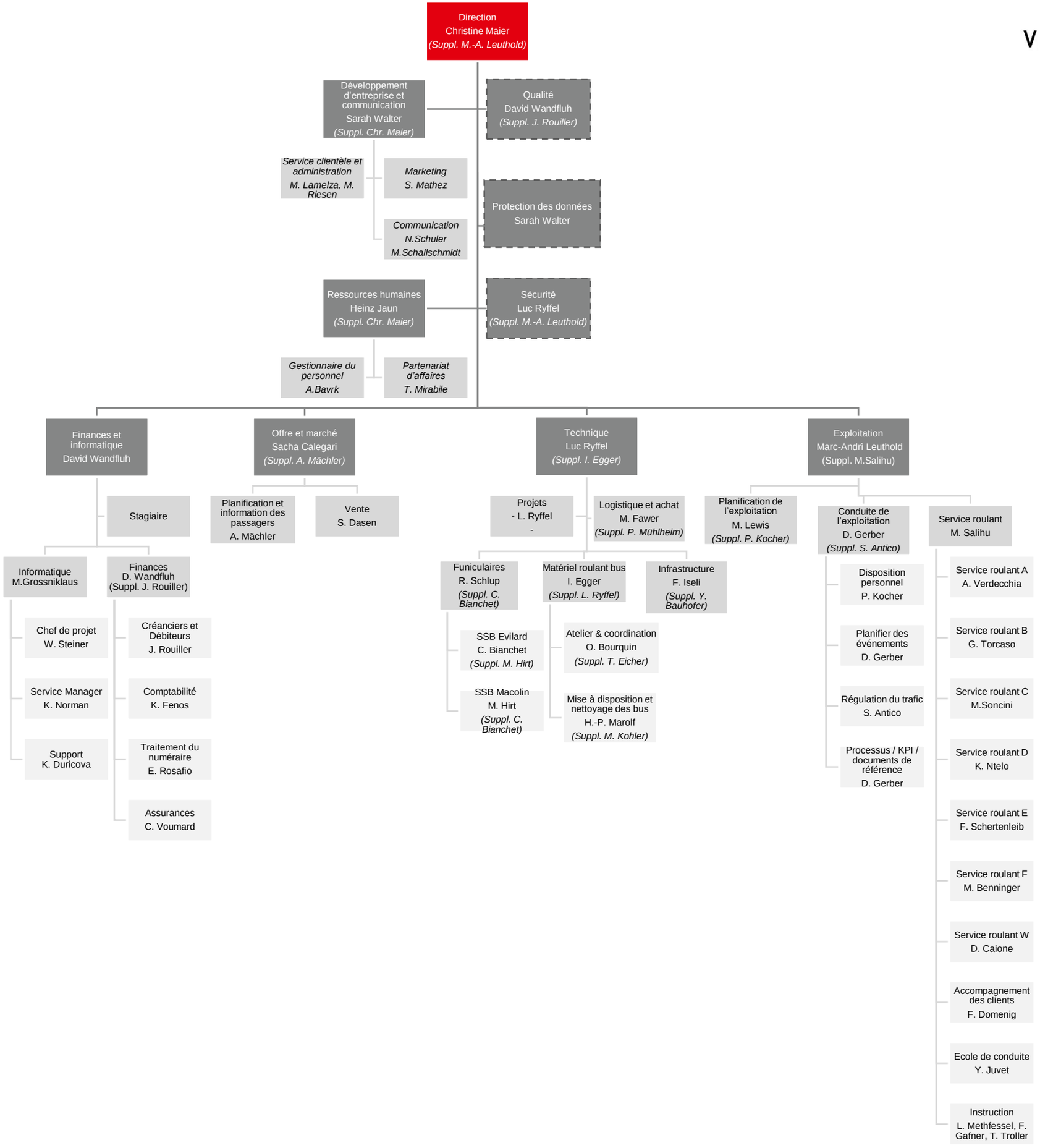
Direction
Christine Maier
(Suppl. M.-A. Leuthold)
Développement d'entreprise et communication
Sarah Walter
(Suppl. Chr. Maier)
Qualité
David Wandfluh
(Suppl. J. Rouiller)
Service clientèle et administration
M. Lamelza, M. Riesen
Marketing
S. Mathez
Communication
N.Schuler
M.Schallschmidt
Protection des données
Sarah Walter
Ressources humaines
Heinz Jaun
(Suppl. Chr. Maier)
Sécurité
Luc Ryffel
(Suppl. M.-A. Leuthold)
Gestionnaire du personnel
A.Bavrk
Partenariat d'affaires
T. Mirabile
Finances et informatique
David Wandfluh
Offre et marché
Sacha Calegari
(Suppl. A. Mächler)
Technique
Luc Ryffel
(Suppl. I. Egger)
Exploitation
Marc-Andrì Leuthold
(Suppl. M.Salihu)
Stagiaire
Planification et information des passagers
A. Mächler
Vente
S. Dasen
Projets
- L. Ryffel
-
Logistique et achat
M. Fawer
(Suppl. P. Mühlheim)
Planification de l'exploitation
M. Lewis
(Suppl. P. Kocher)
Conduite de l'exploitation
D. Gerber
(Suppl. S. Antico)
Service roulant
M. Salihu
Informatique
M.Grossniklaus
Finances
D. Wandfluh
(Suppl. J. Rouiller)
Chef de projet
W. Steiner
Service Manager
K. Norman
Support
K. Duricova
Créanciers et Débiteurs
J. Rouiller
Comptabilité
K. Fenos
Traitement du numéraire
E. Rosafio
Assurances
C. Voumard
Funiculaires
R. Schlup
(Suppl. C. Bianchet)
Matériel roulant bus
I. Egger
(Suppl. L. Ryffel)
Infrastructure
F. Iseli
(Suppl. Y. Bauhofer)
SSB Evilard
C. Bianchet
(Suppl. M. Hirt)
SSB Macolin
M. Hirt
(Suppl. C. Bianchet)
Atelier & coordination
O. Bourquin
(Suppl. T. Eicher)
Mise à disposition et nettoyage des bus
H.-P. Marolf
(Suppl. M. Kohler)
Disposition personnel
P. Kocher
Planifier des événements
D. Gerber
Régulation du trafic
S. Antico
Processus / KPI / documents de référence
D. Gerber
Service roulant A
A. Verdecchia
Service roulant B
G. Torcaso
Service roulant C
M.Soncini
Service roulant D
K. Ntelo
Service roulant E
F. Schertenleib
Service roulant F
M. Benninger
Service roulant W
D. Caione
Accompagnement des clients
F. Domenig
Ecole de conduite
Y. Juvet
Instruction
L. Methfessel, F. Gafner, T. Troller